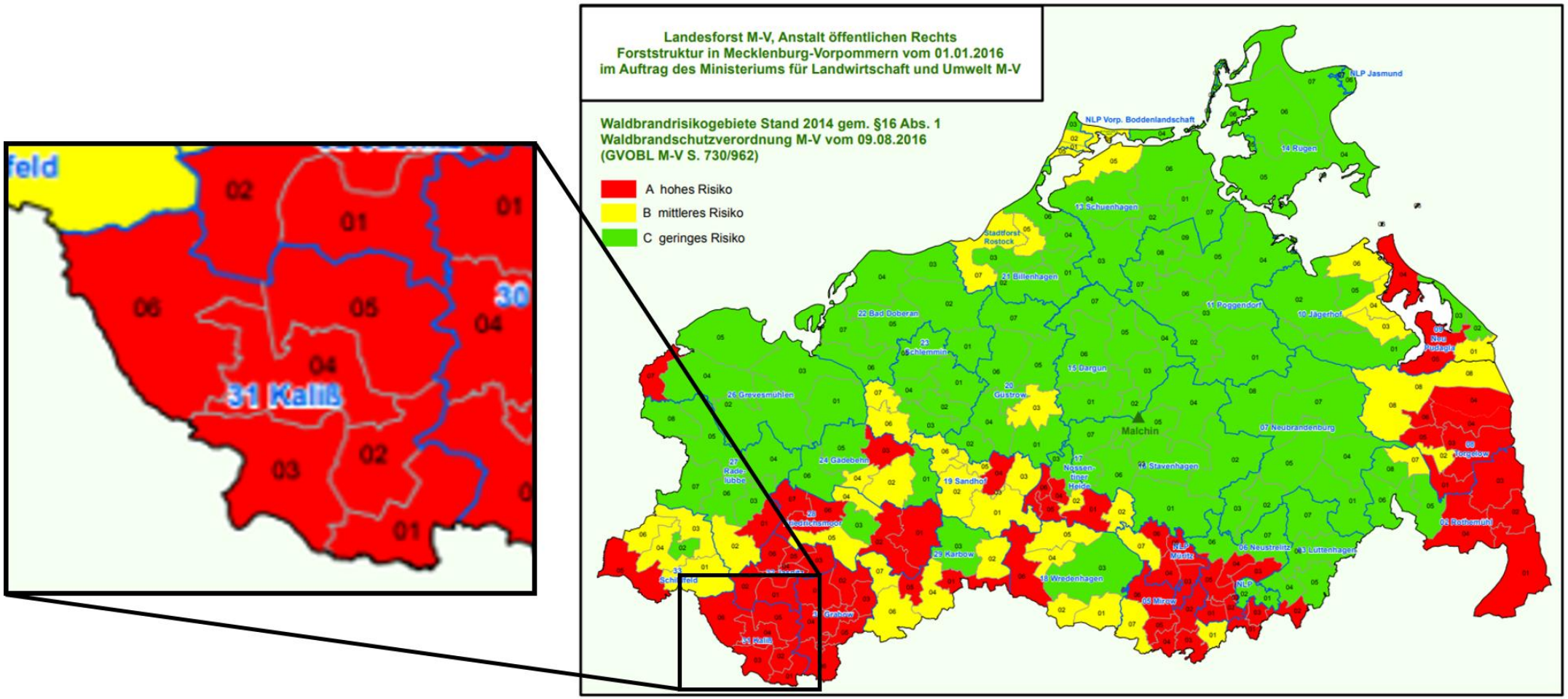
Landesforst M-V, Anstalt öffentlichen Rechts
Forststruktur in Mecklenburg-Vorpommern vom 01.01.2016
im Auftrag des Ministeriums für Landwirtschaft und Umwelt M-V
Waldbrandrisikogebiete Stand 2014 gem. §16 Abs. 1
Waldbrandschutzverordnung M-V vom 09.08.2016
(GVOBL M-V S. 730/962)
A hohes Risiko
B mittleres Risiko
C geringes Risiko
NLP Jasmund
NLP Vorp. Boddenlandschaft
14 Rügen
13 Schuenhagen
Stadtforst Rostock
21 Billenhagen
22 Bad Doberan
23 Schlemmin
11 Poggendorf
10 Jägerhof
15 Dargun
20 Gustrow
Malchin
26 Grevesmühlen
27 Radelübbe
24 Gädebehn
19 Sandhof
17 Nossentiner Heide
07 Neubrandenburg
18 Stavenhagen
22 Karbow
18 Wredenhagen
06 Neustrelitz
03 Luttenhagen
04 Mirow
31 Kalß
Grabow
Schildfeld